



Město Sázava,  
Náměstí Voskovce a Wericha 356  
285 06 Sázava

Č.j.: OIM/2383/2022/3  
Vyřizuje : Pavlína Drahotová  
Telefon : 327551050  
E-mail : p.drahotova@mestosazava.cz  
WWW: <http://mestosazava.cz>  
V Sázavě dne : 22.11.2022

## Změny v majetku města

Město Sázava podle § 39 odst. 1, zákona č. 128/2000 Sb. – zákon o obcích (obecní zřízení), ve znění pozdějších předpisů zveřejňuje zamýšlené převody nemovitého majetku města Sázavy:

Číslo pozemku	Katastrální území	Výměra pozemku (m <sup>2</sup> )	Druh pozemku	Důvod převodu
Část pozemku p.č. 838 dle GP č. 331-78/2022 p.č. 838/4	Čeřenice	1016	lesní pozemek	nabytí
Část pozemku p.č. 1037/1 dle GP č. 331-78/2022 díl „a“	Čeřenice	26	lesní pozemek	nabytí
p.č. 1048	Čeřenice	326	ostatní plocha	nabytí
p.č. 1050	Čeřenice	234	ostatní plocha	nabytí
p.č. 1051	Čeřenice	791	ostatní plocha	nabytí
p.č. 1054	Čeřenice	40	zahrada	nabytí
p.č. 1055/2	Čeřenice	163	zahrada	nabytí
p.č. 1060	Čeřenice	122	ostatní plocha	nabytí
p.č. 1061/2	Čeřenice	480	ostatní plocha	nabytí
Část pozemku p.č. 660/1 dle GP č. 331-78/2022 díl „b“	Čeřenice	274	ostatní plocha	výdej
p.č. 660/4	Čeřenice	3426	lesní pozemek	výdej
p.č. 661/2	Čeřenice	1380	lesní pozemek	výdej

Tento záměr byl schválen Radou města usnesením č. 2349/2/8/1/2022 ze dne 14.11.2022.

Vyvěšeno na dobu min. 15 dnů.

Mgr.  
Vladimír  
Dvořák

Digitálně  
podepsal Mgr.  
Vladimír Dvořák  
Datum:  
2022.11.22  
09:32:35 +01'00'

Mgr. Vladimír Dvořák  
starosta

otisk úředního razítka

Vyvěšeno dne: 22. 11. 2022

Sejmuto dne:

VÝKAZ DOSAVADNÍHO A NOVÉHO STAVU ÚDAJŮ KATASTRU NEMOVITOSTÍ

Dosavadní stav				Nový stav											
Označení pozemku parc. číslem	Výměra parcely		Druh pozemku Způsob využití	Označení pozemku parc. číslem	Výměra parcely		Druh pozemku Způsob využití	Typ stavby Způsob využití	Zpús. určení výměr	Porovnání se stavem evidence právních vztahů					
	ha	m <sup>2</sup>			ha	m <sup>2</sup>				Díl přechází z pozemku označeného v katastru nemovitostí	dřívější poz. evidenci	Číslo listu vlastnictví	Výměra dílu		Označení dílu
660/1	66	26	travní p.	660/1	63	52	travní p.		0	660/1		10001	63	52	
660/4	34	26	lesní poz	660/4	50	80	lesní poz		0	660/1		10001	2	74	b
										660/4		10001	34	26	celá
										661/2		10001	13	80	celá
													50	80	
661/2	13	80	lesní poz	zaniká											
838	17	78	lesní poz	838/3	17	68	lesní poz		0	838		1799	17	68	54
				838/4	10	16	lesní poz		0	838		1799	10	16	
1037/1	71	10	lesní poz	1037/1	70	84	lesní poz		0	1037/1		1799	70	84	
1072/7	79	01	ostat. pl. ostat.komunikace	1072/7	79	27	ostat. pl. ostat.komunikace		0	1037/1		1799		26	a
										1072/7		10001	79	01	celá
													79	27	
660/6	2	17	travní p.	660/6	2	17	travní p.		0			10001			
661/4	1	40	ostat. pl. neplodná půda	661/4	1	40	ostat. pl. neplodná půda		0			10001			
1087/1	14	26	ostat. pl. ostat.komunikace	1087/1	14	26	ostat. pl. ostat.komunikace		0			10001			
	21	99			21	99									

Výkaz údajů o bonitovaných půdně ekologických jednotkách (BPEJ) k parcelám nového stavu

Parcelní číslo podle		Kód BPEJ	Výměra		BPEJ na dílu parcely	Parcelní číslo podle		Kód BPEJ	Výměra		BPEJ na dílu parcely
katastru nemovitostí	zjednodušené evidence		ha	m <sup>2</sup>		katastru nemovitostí	zjednodušené evidence		ha	m <sup>2</sup>	
660/1		52941	6	00		660/6	54068	2	17		
		54068	57	52							



Seznam souřadnic (S-JTSK)  
Číslo bodu Souřadnice pro zápis do KN Souřadnice určené měřením  
Y X Kód kv. Y X Poznámka

268-345	711698.32	1075586.87	8			
268-347	711693.96	1075567.43	8	711693.23	1075566.30	
268-2428	710278.60	1076108.49	8			
268-2505	710212.59	1076153.90	8			
268-2508	710211.27	1076157.92	8			
1	711755.25	1075479.60	3			
2	711759.32	1075482.79	3			
3	711761.67	1075488.40	3			
4	711761.58	1075496.33	3			
5	711759.90	1075501.13	3			
6	711757.05	1075505.80	3			
7	711738.51	1075528.80	3			
8	711694.66	1075570.56	3			
9	710215.79	1076154.60	8			
10	711752.61	1075479.47	3			
11	711629.90	1075781.58	3			
12	711630.27	1075785.47	3			

kolík  
sloupek zábradlí  
hřeb  
plastový mezník  
plastový mezník  
plastový mezník  
plastový mezník  
plastový mezník  
plastový mezník  
plastový mezník  
plastový mezník  
bod ve vodním toku  
hřeb  
plastový mezník  
hřeb

Souřadnice bodů na dosavadní hranici pozemku určené měřením v terénu budou pro zápis do katastru nemovitostí upraveny podle dosavadního určení hranice lomovými body s kódem charakteristiky kvality souřadnic vyšším než 3. Důvodem je nerealizované zpřesnění této hranice, ke kterému je nutné doložit listinu prokazující shodu vlastníků na jejím průběhu [§ 50 odst. 1 písm. a) katastrálního zákona].

Zpřesnění geometrického a polohového určení pozemků podle § 50 odst. 1 písm. a) katastrálního zákona navržené v tomto geometrickém plánu lze v katastru nemovitostí provést jen na základě souhlasného prohlášení.

GEOMETRICKÝ PLÁN pro rozdělení pozemku, změnu hranic pozemků, průběh vlastnické zpřesněné hranice pozemků	Geometrický plán ověřil úředně oprávněný zeměměřický inženýr:	Stejnopis ověřil úředně oprávněný zeměměřický inženýr:
	Jméno, příjmení: Ing. Zuzana Dvořáková	Jméno, příjmení: Ing. Zuzana Dvořáková
	Číslo položky seznamu úředně oprávněných zeměměřických inženýrů: 2797/2017	Číslo položky seznamu úředně oprávněných zeměměřických inženýrů: 2797/2017
	Dne: 7. září 2022 Číslo: 122/2022	Dne: 27.10.2022 Číslo: 146/2022
	Nálezitostmi a přesností odpovídá právním předpisům.	Tento stejnopis odpovídá geometrickému plánu v elektronické podobě uloženému v dokumentaci katastrálního úřadu.
Vyhotovitel: ALFA GEODETA s.r.o. Podnikatelská 267 190 11 Praha 9 - Běchovice	Katastrální úřad souhlasí s očíslováním parcel.	Ověření stejnopisu geometrického plánu v listinné podobě.
Číslo plánu: 331-78/2022	Martina Hutrová KÚ pro Středočeský kraj KP Benešov PGP-1947/2022-201 2022.10.17 13:38:51 +02'00'	
Okres: Benešov		
Obec: Sázava		
Kat. území: Čefenice		
Mapový list: Uh.Jan. 4-7/32,34, 4-8/22		
Dosavadním vlastníkům pozemků byla poskytnuta možnost seznámit se v terénu s průběhem navrhovaných nových hranic, které byly označeny předepsaným způsobem: plastovým mezníkem, hřebem, kolíkem		



L  
776/2

10  
2.66  
1  
5.19  
2  
6.22  
3  
7.92  
4  
5.10  
5  
5.48  
6

838/4

L  
838  
838/3

7

775/1

1087/1

184

775/2

185

775/3

196

775/4

289

775/5

||  
772/2

183

⊕

772/1

⊕  
772/3

210

80.62

182

||  
772/4

||  
772/5

||  
660/6

268-345

(16.72)

(4.49)

268-347

178

L  
660/7

||  
660/8

Λ  
838

⊕  
660/28

191

||  
660/29

194

||  
660/31

193

192

||  
660/30

Λ  
660/4

||  
660/1

b

||  
||

11  
3,96  
12

Λ  
661/2

⊕  
661/4

k.ú. Čerenice  
k.ú. Drahňovice

Křešický potok

649/1

1122 →

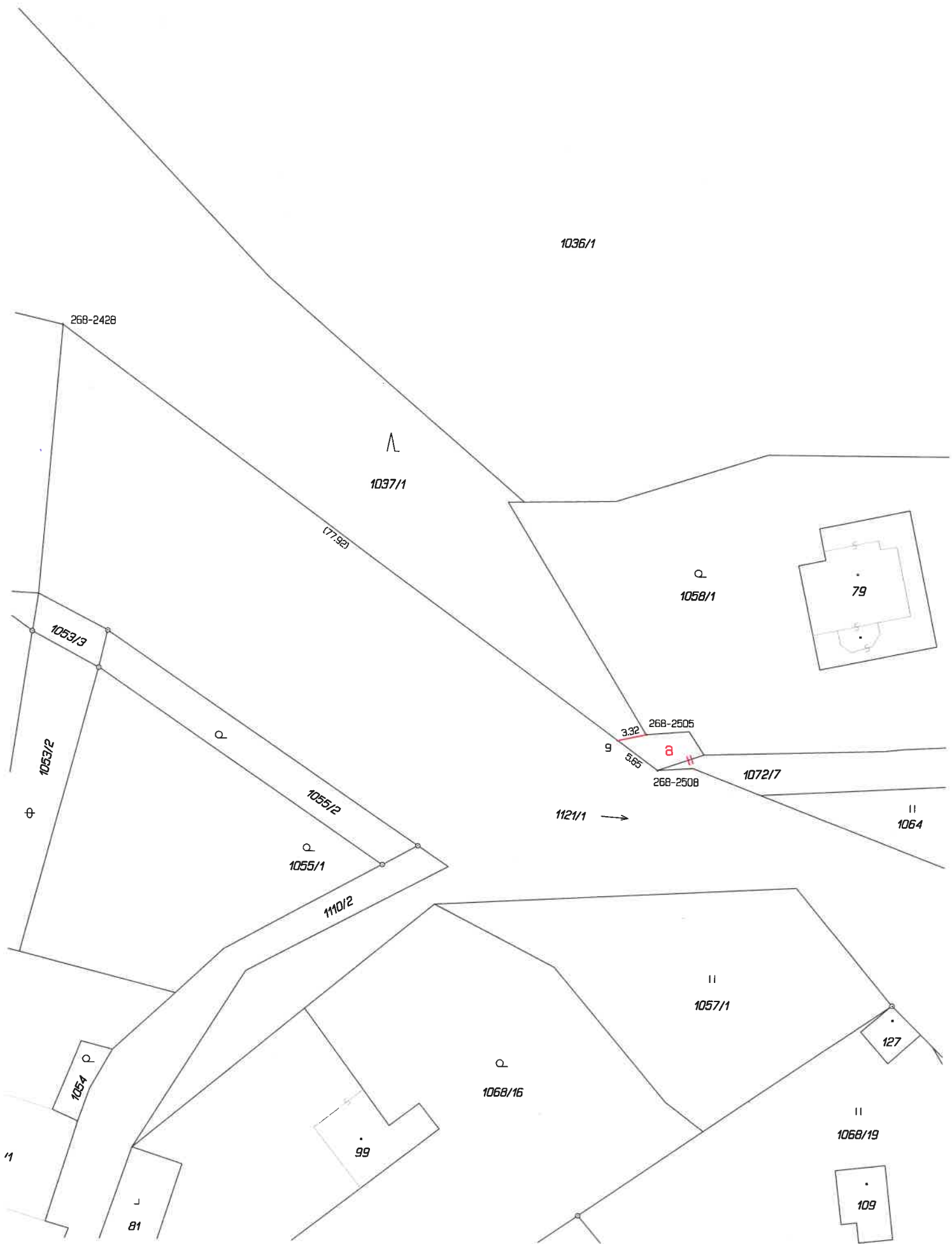

1036/1

268-2428

Q  
1037/1

(77.92)

Q  
1058/1

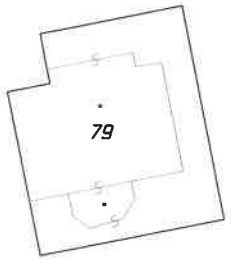

79

1053/3

1053/2

P

1055/2

Q  
1055/1

110/2

3.32  
9  
5.65  
268-2505  
268-2508

A

1072/7

112/1 →

II  
1064

II  
1057/1

Q  
1068/16

127

II  
1068/19

109

1054 P

99

81

M