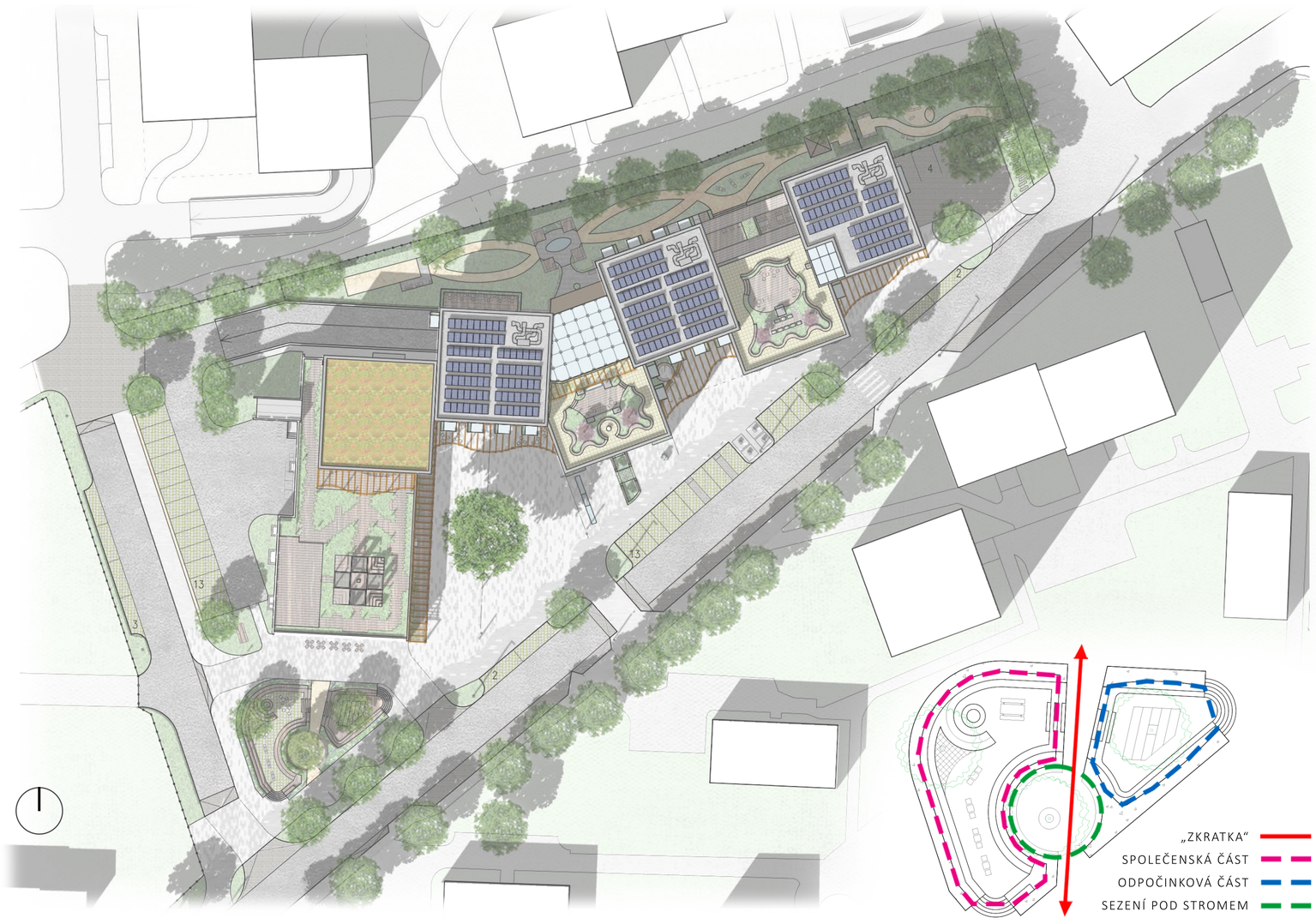

ARCHITEKTONICKÁ SITUACE M 1:500

SUNKEN PIT _ KONCEPT

DVĚ HLAVNÍ PŘEVÝŠENÉ HMOTY NAD STŘEŠNÍ TERASY PROPOJUJE PROSKLENÉ ATRIUM S PŘEVÝŠENOU GALERIÍ NA CELOU VÝŠKU. POSKYTUJE DOSTATEK SVĚTLA, PROVĚTRÁNÍ, VÝHLEDY NA OKOLNÍ KOPCE A VELKORYSE PROPOJUJE HALU SE STŘEŠNÍ TERASOU.

Z ATRIA, RESPIRIA A TERAS NA SEVER SE NASKÝTÁ VÝHLED NA ZALESNĚNÉ KOPCE A BUDOUCÍ ROZHLEDNU.

Z CHODBY JE PŘÍMÝ VÝHLED NA SÁZAVSKÝ KLÁŠTER.

JEDNA STŘEŠNÍ TERASA MŮŽE BÝT SDÍLENA SENIORY A OBYVATELI NÁJEMNÍCH BYTŮ.

VÝŠKOVÉ PROSTŘÍDÁNÍ HMOT NABÍZÍ DVĚ STŘEŠNÍ TERASY V 5.NP. TERASY BY MĚLY SLOUŽIT JAKO SOUKROMÝ KLIDOVÝ PROSTOR VYZDVIŽENÝ NAD KAŽDODENNÍ SHON NA ULICI, PŘESTO S DOSTATKEM ZELENĚ OKOLO. SENIOŘI ZDE MOHOU ODPOČÍVAT NA ČERSTVÉM VZDUCHU ZA KAŽDÉHO POČASÍ, SETKÁVAT SE, STARAT SE O KOMUNITNÍ ZAHRÁDKY. MOHOU SE KOCHAT OKOLNÍMI KOPCI, VÝHLEDEM NA KLÁŠTER, ALE TAKÉ SLEDOVAT RUCH NA NÁMĚSTÍ.

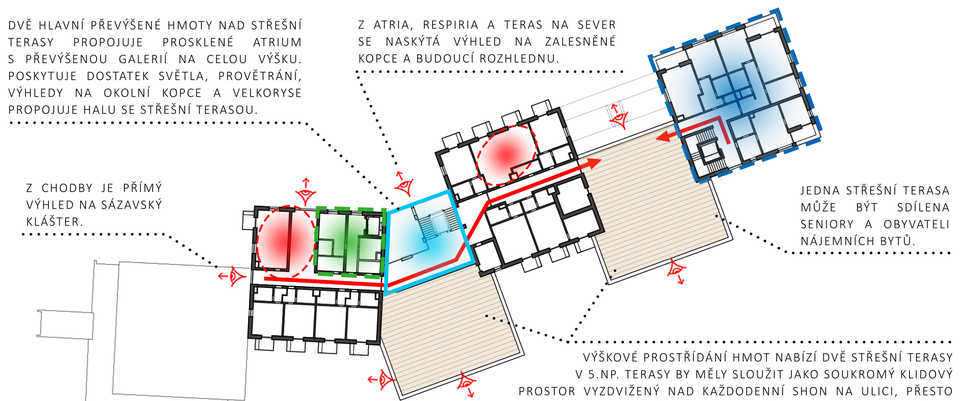

5.NP
STŘEŠNÍ TERASY

SERVISNÍ BLOK S KANCELÁŘEMI, SKLADY, DOPROVODNÝMI SLUŽBAMI A SERVISNÍM VÝTAHEM. UMÍSTĚNÍ JE ZDE VZHLEDEM K ORIENTACI FASÁDY NA SEVER.

SENIOŘI MAJÍ PŘÍMÉ PROPOJENÍ Z DPS DO NOVÉ KULTURNÍ NÁSTAVBY SD, VE KTERÉ SE NACHÁZEJÍ MULTIFUNKČNÍ SÁLY, ČÍTÁRNA A POČÍTAČOVÁ UČEBNA. PRO VEŘEJNOST JE PŘÍSTUPNÁ PROSKLENÝM VÝTAHEM Z NÁMĚSTÍ.

V NEJVYŠŠÍM BLOKU JSOU NAVRŽENY NÁJEMNÍ BYTY PRO DOPLNĚNÍ BYTOVÉHO FONDU SÁZAVY.

KOMUNIKAČNÍ CHODBA JE NAVRŽENA CO NEJPŘÍMĚJI, BEZ ZBYTEČNÝCH ZÁKOUTÍ, ABY SE SENIORŮM USNADNIL POHYB A ORIENTACE V BUDOVĚ.

NA KAŽDÉM PATŘE JSOU UMÍSTĚNY TŘI PROSTORY PRO KAŽDODENNÍ SETKÁVÁNÍ A POSEZENÍ. NEJVĚTŠÍ PROSTOR SE PŘES PROSKLENOU „PAVLAČ“ OTEVÍRÁ NA VENKOVNÍ TERASU, ZE KTERÉ MOHOU SLEDOVAT OKOLNÍ PŘÍRODU A KOPCE, VČETNĚ VÝHLEDU NA ROZHLEDNU.

NÁVRH POČÍTÁ S MOŽNOU REKONSTRUKCÍ A ZPŘÍSTUPNĚNÍM STŘECHY SD PRO KONÁNÍ SPOLEČENSKÝCH AKCÍ. Z TERASY JE PŘÍMÝ VÝHLED NA SÁZAVSKÝ KLÁŠTER.

3.NP
TYPICKÉ PATRO

DISPOZICE _ KONCEPT M 1:500

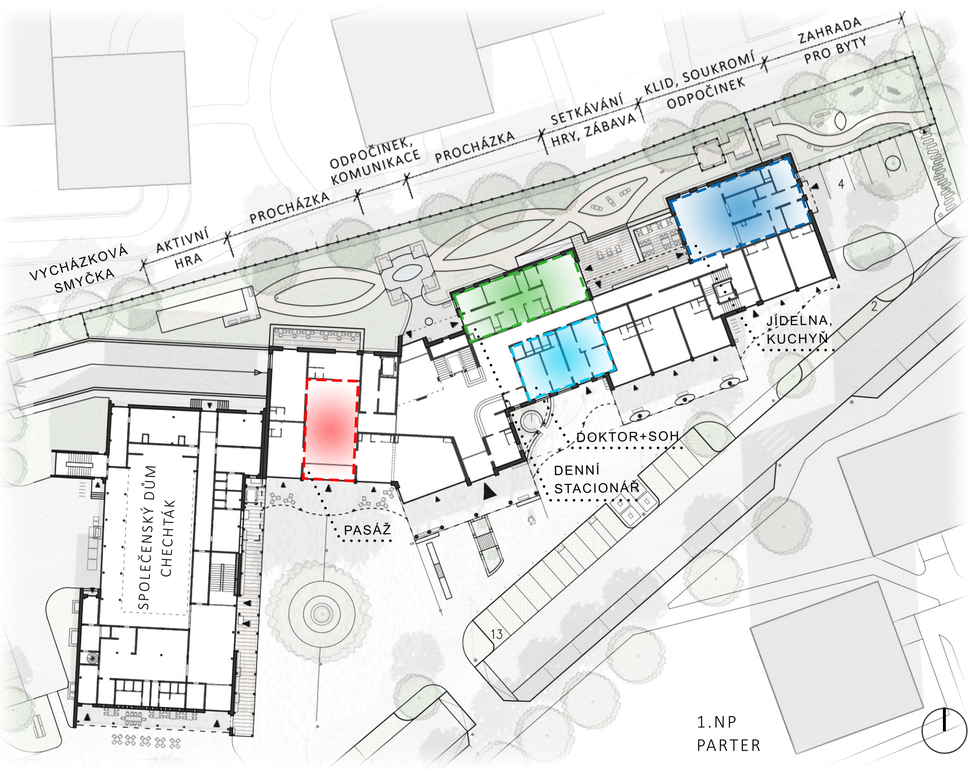

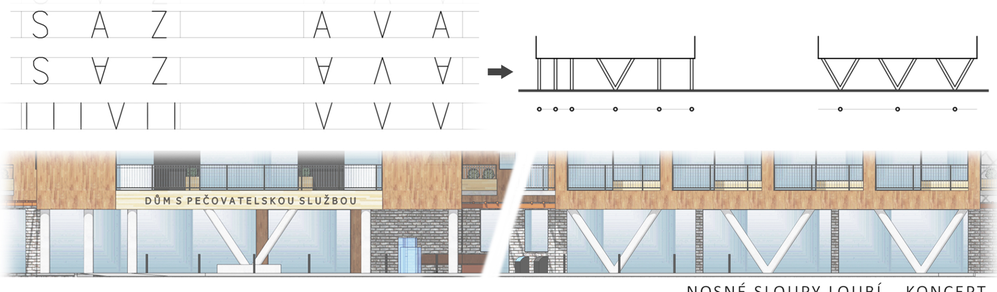

NOSNÉ SLOUPY LOUBÍ _ KONCEPT

SÁZAVA - NOVÉ VEŘEJNÉ PROSTRANSTVÍ - LOKALITA U CHECHTÁKU

Katedra Urbanismu a Územního Plánování
Vedoucí _ Ing. arch. Daniel Stojan

Bc. ANTONÍN ŠTIČKA
127DPM_LS_2019/20
FSv ČVUT v Praze_Architektura a stavitelství